

septiembre 9, 2022

Queridas familias de West Sylvan,

Esta semana, cambiamos el Aviso a la conclusión del día escolar. El plan es continuar con este cronograma a lo largo de septiembre a medida que medimos los aportes de educadores y académicos sobre el contenido, el momento y la efectividad de las piezas de asesoramiento. Los deportes PIL ya han comenzado, y varios grupos están practicando en nuestro edificio después de la escuela. Los equipos PIL se ejecutan por separado del equipo de la escuela, por lo que todas las preguntas relacionadas con los deportes PIL, los horarios de las reuniones o los lugares deben enviarse a los líderes de los diversos equipos. [Para obtener información sobre cómo involucrar a su atleta académico en los deportes PIL, visite este sitio web.](#)

¡El drama sigue reclutando para su club después de la escuela! [Póngase en contacto con el Sr. Kruse para obtener más información, y el volante está aquí.](#) Además, el Coro comenzará cerca del final del mes como un club matutino (antes de la escuela). La Sra. Wildman puede ser contactada para obtener más información sobre cómo [inscribirse en el Club del Coro](#). Si bien no se nos dan fondos para educadores de tiempo completo para estas experiencias artísticas críticas, continuamos construyendo vías para las artes a través de clubes para nuestros académicos. ¡Las donaciones familiares mantienen estas experiencias disponibles!

Lifetouch

PICTURE DAY
IS COMING

Thursday, September 15, 2022
West Sylvan Middle School

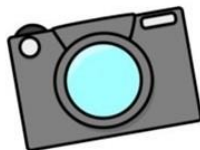

Order your school pictures today on
mylifetouch.com

Enter your Picture Day ID
EVTRHNMWV

Order your perfect package—
and don't worry about returning
anything on Picture Day!

Buscando miembros de la familia para el Consejo del Sitio Escolar:

El Consejo del Sitio Escolar se reúne mensualmente para discutir los programas relacionados con la escuela, las partidas presupuestarias, los datos relacionados con el rendimiento estudiantil y para solicitar aportes de una muestra representativa de miembros de la familia, educadores y miembros del personal de la escuela. Estamos buscando padres que deseen unirse al SSC para este año escolar. Si está interesado, complete el formulario [aquí](#).

Preguntas de programación:

Nuestro equipo administrativo ha estado trabajando en los problemas de programación que se nos enviaron en westsylvanoffice@pps.net. El objetivo era finalizar todos los cambios de horario hoy para que podamos limitar las interrupciones en los horarios de los académicos y educadores. Si aún existe una ubicación incorrecta, use el correo electrónico de la oficina para enviar el mensaje para su revisión.

Apoya al estudiante

- de 6to grado:** Consejero: Ricky Almeida [ralmeida@pps.net]
Administradores: Jill Hunt [jihunt@pps.net] Ben Keller [bkeller@pps.net]
- 7º Grado:** Consejera: Kandice Abney [kaabney@pps.net]
Administrador: Ben Keller [bkeller@pps.net]
- 8º Grado:** Consejera: Rebecca Cohen [rcohen@pps.net]
Administradora: Jill Hunt [jihunt@pps.net]

Noche de regreso a clases:

Organizaremos una noche de regreso a la escuela en persona el miércoles 21 de septiembre de 5:00 p.m. a 7:00 p.m. Antes de esa noche, compartiremos un video de bienvenida virtual junto con diapositivas virtuales de nuestros educadores, ya que entendemos que muchas familias pueden no poder unirse a nosotros. Como sabes, nuestro estacionamiento también es muy limitado y será todo un desafío si planeas unírte esa noche. Habrá tiempo para visitar cada clase en el horario de sus becarios para escuchar a los educadores durante diez minutos por clase. Esta noche tiene la intención de ofrecer una introducción informal a nuestros educadores, nuestro edificio escolar y permitir que las familias tengan tiempo para escuchar sobre las clases. Esta noche no pretende ser tiempo para conferencias individuales entre educadores y familias sobre temas académicos específicos, ya que simplemente no habrá tiempo para conferencias individuales. Más adelante en el otoño, habrá noches dedicadas para conferencias, si las familias desean conversaciones más individualizadas.

Transporte:

El transporte en autobús ha mejorado con respecto al año pasado. Todavía hay varios autobuses que han llegado tarde mientras los conductores se acostumbran a sus rutas. Para preguntas sobre la ruta de autobús de su becario, las opciones de transporte del distrito o los horarios / lugares para la recogida, visite el sitio web del Departamento de Transporte en pps.net/Domain/61. Cuando tengamos conocimiento de que los autobuses llegan a última hora de la tarde, nuestra Oficina enviará una comunicación masiva a las familias para que no se alarmen.

Al dejar o recoger a los becarios, tenga cuidado de respetar a nuestros vecinos. Muchos de ellos colocan letreros para recordar a las familias que eviten estacionarse en sus entradas. No se deben seguir las zonas de estacionamiento y las señales, ya que Beaverton PD emitirá citaciones por ignorar la señalización. Nuestros vecinos piden su cooperación en la entrega y recogida para que las familias no bloqueen sus entradas e impidan que el tráfico pase por las calles.

Actualizaciones de seguridad:

El enmascaramiento no es obligatorio en este momento, pero sigue siendo recomendable. Los académicos y educadores son bienvenidos a elegir si usar o no una máscara en función de las necesidades y preferencias individuales. Continuamos recomendando el distanciamiento físico, y todas las actualizaciones de PPS se pueden encontrar en el [sitio web principal de PPS](#). Cualquier persona que informe un caso positivo de COVID-19 deberá ponerse en cuarentena de la escuela durante cinco días. Debido a los cambios en las pautas del Distrito, no se enviarán mensajes comunitarios más grandes sobre cada caso reportado. Continuaremos enviando mensajes a la comunidad si se determina un "brote" que afecte al 10% o más de una clase.

A los académicos todavía se les permite comer al aire libre. Simplemente designamos un espacio cerca del Upper Gym para aquellos con preferencia por comer al aire libre. Si su becario tiene alguna pregunta sobre la alimentación al aire libre, puede encontrar a cualquier adulto que supervise el almuerzo para obtener más información.

Política electrónica:

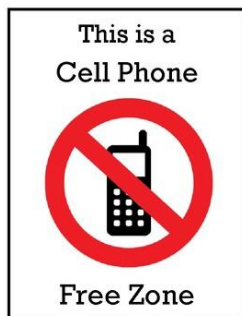

¡Los cambios en la política de teléfonos celulares han ido bien hasta ahora! Los pocos becarios que han estado en sus teléfonos durante todo el día los colocan en la Oficina para que los recojan al final del día. WSMS es una zona libre de teléfonos celulares de 9:00 a.m. a 3:45 p.m. todos los días. Solicitamos y aconsejamos a todas las familias que mantengan los teléfonos celulares de Scholars en casa durante el día escolar. Si un becario trae un teléfono celular a la escuela, se espera que guarde su teléfono apagado en su casillero durante todo el día escolar (incluidos los períodos de almuerzo). Los mensajes importantes se pueden enviar a nuestra Oficina Principal por correo electrónico a westsylvanoffice@pps.net y los correos electrónicos se reenviarán

a sus Becarios. Se dará tiempo para que los becarios revisen sus correos electrónicos durante el último período del día.

Cafetería/Menús:

Los estudiantes son bienvenidos a traer su propio saco de almuerzo y se les anima a traer una botella de agua reutilizable para rellenar durante todo el día escolar. WSMS recibió una actualización de nuestras fuentes de agua, y ahora cuentan con estaciones de llenado de botellas.

Este año, los becarios tendrán que pagar el desayuno y el almuerzo escolar, y la información sobre los planes y la asistencia se puede encontrar en la página web de PPS Nutrition Services [aquí](#). Tenemos tres horarios de almuerzo separados, por nivel de grado (vea el horario completo de la campana a continuación). La información del menú está disponible [aquí](#).

2022-23 Precios mínimos

DesayunoLunch

PK-8:\$1.60\$3.00

Adulto:\$3.00\$5.50

Leche:\$0.50\$0.50

Horario de Bell con aviso por la tarde:

Para aumentar la cantidad de tiempo dedicado a construir conexiones para nuestros becarios con adultos, para aumentar las oportunidades de apoyo académico y para brindar oportunidades de participación en clubes escolares para todos, hemos agregado un tiempo de asesoramiento (30 minutos) al final de cada día escolar para comenzar el año escolar. Estamos agregando este valioso tiempo para que nuestros becarios participen en un trabajo socioemocional significativo, tutoriales académicos, estrategias de funcionamiento ejecutivo y participen en clubes y construcción de comunidades. Por favor, consulte el siguiente horario de campanas, que hemos estado siguiendo desde el martes 6 de septiembre.

AFTERNOON Advisory Schedule					
6th Grade		7th Grade		8th Grade	
Period 1	9:15 ~ 10:05	Period 1	9:15 ~ 10:05	Period 1	9:15 ~ 10:05
Period 2	10:09 ~ 10:59	Period 2	10:09 ~ 10:59	Period 2	10:09 ~ 10:59
Lunch	11:03 ~ 11:33	Period 3	11:03 ~ 11:53	Period 3	11:03 ~ 11:53
Period 4	11:39 ~ 12:29	Lunch	11:57 ~ 12:27	Period 4	11:57 ~ 12:47
Period 5	12:33 ~ 1:23	Period 5	12:33 ~ 1:23	Lunch	12:51 ~ 1:21
Period 6	1:27 ~ 2:17	Period 6	1:27 ~ 2:17	Period 6	1:27 ~ 2:17
Period 7	2:21 ~ 3:11	Period 7	2:21 ~ 3:11	Period 7	2:21 ~ 3:11
Advisory	3:15 ~ 3:45	Advisory	3:15 ~ 3:45	Advisory	3:15 ~ 3:45

Recogidas tempranas por la tarde:

Nuestra oficina ha estado experimentando un fuerte tráfico familiar antes de nuestro despido a las 3:45 p.m., debido a las recogidas tempranas diarias. Siempre que sea posible, le pedimos que evite recoger a su becario entre las 3:15 p.m. y las 3:45 p.m., ya que nuestra oficina puede verse abrumada con la acomodación de recogidas tempranas y el personal es limitado por las tardes. Cualquier planificación alrededor de ese marco de tiempo es apreciada. Por favor, prepárese para mostrar su identificación con foto, ya que es un requisito legal para recoger a los becarios durante el horario escolar.

Clubes adicionales y oportunidades para académicos:

- [¡Únete al Morning Choir Club!](#)

¿A su hijo le gusta cantar? ¡Son bienvenidos a unirse al coro de West Sylvan Middle School! El coro en WSMS es una manera maravillosa de participar en las artes a pesar de las limitaciones de horario durante el día escolar regular. Los estudiantes desarrollarán una técnica vocal saludable, desarrollarán habilidades musicales como leer música y entrenamiento auditivo, cantarán música de una variedad de estilos y culturas, y serán parte de una comunidad de niños increíbles que AMAN la música. No hay experiencia necesaria, no hay audición, ¡y todos son bienvenidos a unirse!

Información:

Director del coro: Lindsey Wildman

Formulario [de inscripción](#) 2022-2023

Ensayos:

Nova Stella (coro de 6º grado): lunes y miércoles de 8:15-9:10am

Voce de Lupi (coro de 7º y 8º grado): martes y jueves de 8:15-9:10am

Los ensayos ocurren en la sala del Coro WSMS a partir **del lunes 26 de septiembre**. Hay algunas excepciones a esto: los padres / tutores y los estudiantes recibirán comunicación por correo electrónico con respecto a los cambios de horario a medida que la información esté disponible. ¡Esperamos un gran año lleno de canto!

- [¡Club de drama después de la escuela!](#) Nuestro Club de Drama se reúne después de la escuela tres días a la semana en el Gimnasio Inferior en el escenario, a partir del miércoles 7 de septiembre. Las familias interesadas y los becarios pueden comunicarse con el Director de Drama, el Sr. Kruse, en lkruse@pps.net.
- **Club ASL matutino:** A la clase ASL 5-6 de LHS le gustaría comenzar un club ASL virtual por las mañanas. Más información llegará pronto, y el folleto introductorio está aquí.
- **Morning Running Club:** ¡Comencemos bien los días de descanso de nuestros hijos! Los estudios han demostrado que el ejercicio cardiovascular regular alivia el estrés, alivia la ansiedad y mejora el

estado de ánimo y el rendimiento cognitivo en adultos y niños por igual. Con algunos padres voluntarios, podríamos hacer del movimiento una parte regular de cada semana, comenzando los días de nuestros hijos con una caminata, correr, pasear, sashay, gatear o carretear por el parque seguido de un desayuno grupal. Si está interesado en echar una mano, comuníquese con la madre Brenna Legaard en brenna@legaard.net

- **¡Visite nuestro Rincón de Consejería [en este enlace!](#)**

Oportunidades para la conexión familiar:

- **[¡Regístrese para ser voluntario! ¡Queremos su ayuda \(especialmente durante los almuerzos o en la oficina principal por las tardes\)!](#)**

- **Información de la Fundación West Sylvan ~**

¡Bienvenido al año escolar 2022-2023! Estamos muy contentos de tenerte como parte de nuestra comunidad de padres. Somos la Fundación West Sylvan, un grupo de padres organizados para construir comunidad y recaudar fondos para llenar los vacíos en los déficits presupuestarios de PPS.

La Fundación se formó como un 501 (c) 3 en 1994 por un grupo de padres en un momento de crisis financiera. En

2021, la Fundación y la PTA se fusionaron para formar un solo comité. Seguimos siendo padres organización sin fines de lucro impulsada que apoya a los más de 700 becarios y más de 50 miembros del personal en West Sylvan Middle Escuela.

¡Apoya a la Fundación! Sus generosas donaciones apoyan directamente a los becarios y al personal al reducir el tamaño de las clases y mejorar la experiencia educativa. ¡Esperamos organizar muchos grandes eventos con la comunidad de West Sylvan en el próximo año! Puedes apoyar a la Fundación participando en futuros eventos o donando directamente [aquí](#).

¡Nuevo! Directorio familiar de West Sylvan 2022-2023

Este año estamos trayendo de vuelta el Directorio familiar de West Sylvan para ayudar a las familias a conectarse con uno

otro. El directorio estará completamente en línea y accesible desde la computadora o a través de una aplicación en

su teléfono. Es fácil registrarse y las familias pueden ingresar y aprobar rápidamente su información. El

El directorio solo tiene éxito si la mayoría de nuestra comunidad escolar se registra, así que por favor tome algunos

minutos e ingrese su información. Registrarse también le permitirá recibir futuros comunicación directamente de la Fundación sobre eventos académicos y familiares y West Sylvan necesidades de donación.

- **¡REGÍSTRESE AHORA!** Visite <https://westsylvanfoundation.membershiptoolkit.com> para comenzar y siga las instrucciones para registrar a su familia.
- Tenga en cuenta que cuando crea una cuenta, se envía una invitación por correo electrónico desde Membership Toolkit para verificar que se haya ingresado una dirección de correo electrónico válida. La invitación por correo electrónico para crear una nueva cuenta *solo es válida durante 2 horas*, por lo que si no puede acceder a su correo electrónico en ese período de tiempo, tendrá que comenzar el proceso nuevamente.
- Una vez que se haya registrado, verá oportunidades para donar a la Fundación e inscribirse en una de las muchas oportunidades de voluntariado que tendremos este año.

¡Esperamos un maravilloso año escolar 2022-2023! La Junta de la Fundación West Sylvan 2022-2023
¡Síguenos! ¡Contáctenos!



Preguntas generales:

Correo electrónico de *la oficina*: westsylvanoffice@pps.net

Jerda Solonche, Asistente administrativa: jsolonche@pps.net (personal, finanzas)

Kirsten Crombie, Asistente Administrativa: kcrombie@pps.net (asistencia, inscripción, retiros)

Aquí hay algunas fechas para guardar en su calendario ahora en preparación:

- ★ *Noche de regreso a clases: miércoles 21 de septiembre* a las 5:00 PM -7:00 PM
- ★ **No hay escuela para académicos debido al Día de Planificación del Educador: viernes 23 de septiembre**
- ★ *Evento comunitario de Tualatin Parks and Recreation: 13 de octubre, 4:00 PM - 7:00 PM* en el campo detrás de la escuela
- ★ *Escuela al aire libre para estudiantes de 6º grado: 23-28 de octubre ~ ¡ Regresa el campamento nocturno!*

¡Vaya Manada de Lobos!

Jill y Ben